



## PREFEITURA MUNICIPAL DA ESTÂNCIA TURÍSTICA DE TREMEMBÉ

(Lei Estadual n.º 8.506 de 27 de dezembro de 1993)

“PAÇO MUNICIPAL VEREADOR RENATO VARGAS”

(Lei Municipal n.º 3.452/2009)

Rua 7 de Setembro, 701 – Tremembé-SP - CEP 12120-000 - Fone: (12) 3607-1000 - Fax: (12) 3607-1040

E-mail: [tremembe@tremembe.sp.gov.br](mailto:tremembe@tremembe.sp.gov.br) – Site: [www.tremembe.sp.gov.br](http://www.tremembe.sp.gov.br)

### LEI Nº 4.933, DE 31 DE AGOSTO DE 2020.

“Dispõe sobre a denominação de via pública urbana e dá outras providências – Rua Stella Machado”.

O PREFEITO MUNICIPAL DA ESTÂNCIA TURÍSTICA DE TREMEMBÉ, Estado de São Paulo, Faz Saber que a Câmara Municipal aprovou e ele sanciona e promulga a seguinte lei:

**ARTIGO 1º** – Passa doravante a denominar-se Rua Stella Machado a Via de “Acesso 01”, Bairro do Padre Eterno, conforme croqui anexo; perpendicular à Rua Benedito Rodrigues Alves e paralela à Rua Ciro da Conceição.

PARÁGRAFO ÚNICO – A Via, ora denominada, está demonstrada no croqui anexo, que passa a fazer parte integrante desta lei.

**ARTIGO 2º** – O Poder Executivo Municipal deverá providenciar à colocação de placas indicativas e fazer a respectiva comunicação, da denominação, à Empresa de Correios e Telégrafos – ECT.

**ARTIGO 3º** – As despesas decorrentes da execução desta lei correrão por conta de dotações orçamentárias constantes do orçamento financeiro em vigor, suplementadas se necessário.

**ARTIGO 4º** – Esta Lei entrará em vigor na data de sua publicação, revogadas as disposições em contrário.

Prefeitura Municipal da Estância Turística de Tremembé, em 31 de agosto de 2020.

  
**MARCELO VAQUELI**  
Prefeito Municipal

Publicada e Registrada na Secretaria da Prefeitura Municipal da Estância Turística de Tremembé, aos 31 de agosto de 2020.

  
**JOSÉ MARCIO ARAUJO GUIMARÃES**  
Secretário Chefe do Gabinete do Prefeito





**PREFEITURA MUNICIPAL DA ESTÂNCIA TURÍSTICA DE TREMEMBÉ**

Lei Estadual nº 8.506, de 27 de dezembro de 1993  
"PAÇO MUNICIPAL VEREADOR RENATO VARGAS"  
Lei Municipal nº 3.452/2009

**SECRETARIA DE PLANEJAMENTO URBANO**

**MEMORANDO Nº 63/2020**

Data: 16/07/2020

Ref. – Denominação de via – Projeto de Lei nº 007/2020

Ao Gabinete do Prefeito.

Em atendimento ao solicitado, informamos o que segue:

- a via do referido projeto de lei passou a integrar a malha viária do município com a finalização da regularização fundiária do bairro Padre Eterno através de convênio com a Fundação Instituto de Terras do Estado de São Paulo – ITESP;
- a via do referido projeto de lei é uma via pública desde a finalização da regularização fundiária do bairro Padre Eterno através de convênio com a Fundação Instituto de Terras do Estado de São Paulo – ITESP;
- a referida via atualmente está nomeada como "via de acesso 01";

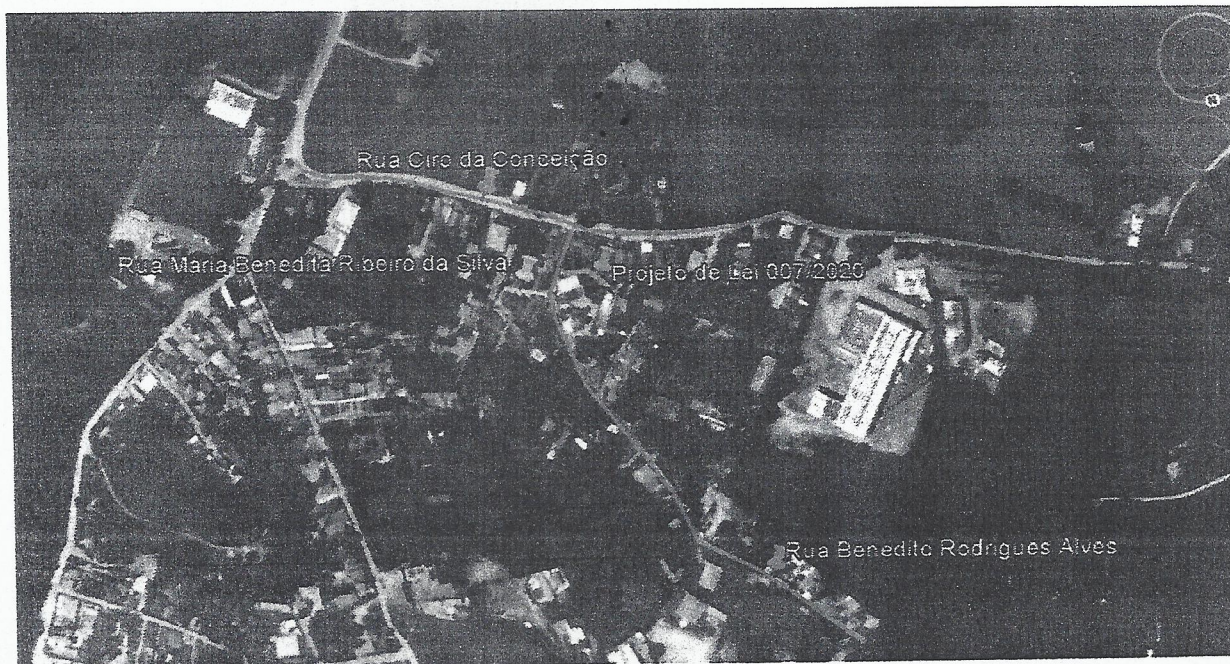

Sem mais, atentamente,

**FERNANDA MONTEIRO CABETT**

Sec Mun Adj de Planejamento Urbano  
CAU A32888-0

Recebi em  
16/07/2020





**CONVÊNIO**  
**SECRETARIA DA JUSTIÇA E CIDADANIA**  
**FUNDAÇÃO INSTITUTO DE TERRAS DO ESTADO DE SÃO PAULO**  
**“JOSÉ GOMES DA SILVA” - ITESP**  
**DIRETORIA ADJUNTA DE RECURSOS FUNDIÁRIOS**  
**PREFEITURA MUNICIPAL DA ESTÂNCIA TURÍSTICA DE TREMEMBE**



**MEMORIAL DESCRITIVO**

**VIA DE ACESSO 1**

Local : **BAIRRO DO PADRE ETERNO**  
Município : **TREMEMBÉ**  
Comarca : **TREMEMBÉ**  
Área : **224,97 m<sup>2</sup>**

UF : **SP**  
Perímetro : **125,22 m.**

**DESCRIÇÃO DA ÁREA:**

**DESCRIÇÃO PERIMÉTRICA:** Tem início no vértice **1208**, com coordenadas plano retangulares relativas, sistema UTM, N 7.463.273,98 e E 445.506,43, georreferenciadas no Sistema Geodésico Brasileiro, datum **SIRGAS2000**, Fuso **23**, MC-**45 WGr**; deste segue com o azimute **212°11'54"** e distância de **7,24** metros, confrontando com a **RUA BENEDITO RODRIGUES ALVES**, até o vértice **1219**, com coordenadas N 7.463.267,85 e E 445.502,57; deste segue confrontando com o **LOTE 0268**, com os seguintes azimutes e distâncias: **333°26'06"** e **1,65** metros até o vértice **1218**, com coordenadas N 7.463.269,33 e E 445.501,83; **277°41'01"** e **12,34** metros até o vértice **1217**, com coordenadas N 7.463.270,98 e E 445.489,60; deste segue confrontando com o **LOTE 0290**, com os seguintes azimutes e distâncias: **285°19'52"** e **11,91** metros até o vértice **1216**, com coordenadas N 7.463.274,13 e E 445.478,11; **321°40'33"** e **19,46** metros até o vértice **1215**, com coordenadas N 7.463.289,40 e E 445.466,04; deste segue com o azimute **306°15'34"** e distância de **11,07** metros, confrontando com o **LOTE 0053**, até o vértice **1214**, com coordenadas N 7.463.295,95 e E 445.457,11; deste segue com o azimute **34°27'07"** e distância de **4,17** metros, confrontando com o **LOTE 0060**, até o vértice **1213**, com coordenadas N 7.463.299,39 e E 445.459,47; deste segue com o azimute **125°52'46"** e distância de **11,11** metros, confrontando com o **LOTE 0056**, até o vértice **1212**, com coordenadas N 7.463.292,88 e E 445.468,47; deste segue com o azimute **142°27'11"** e distância de **19,30** metros, confrontando com o **LOTE 0046**, até o vértice **1211**, com coordenadas N 7.463.277,58 e E 445.480,23; deste segue confrontando com o **LOTE 0055**, com os seguintes azimutes e distâncias: **105°24'48"** e **10,80** metros até o vértice **1210**, com coordenadas N 7.463.274,71 e E 445.490,64; **97°19'06"** e **13,97** metros até o vértice **1209**, com coordenadas N 7.463.272,93 e E 445.504,50; **61°27'07"** e **2,20** metros até o vértice **1208**, início da presente descrição, encerrando uma área de **224,97 m<sup>2</sup>**, conforme planta na escala **1/500**. Todos os azimutes, distâncias, área e perímetro foram calculados no plano de projeção UTM.

Taubaté, abril de 2019.

**OLAVO REIS DA SILVA**  
Eng. Agrimensor - CREA 0601929376/SP





TABELA DE ALINHAMENTOS

ALINHAMENTOS	AZIMUTES	DISTÂNCIAS	Coord. ESTE	Coord. NORTE
1208/1219	212°11'54"	7,24	445.502,57	7.463.267,85
1219/1218	333°26'06"	.1,65	445.501,83	7.463.269,33
1218/1217	277°41'01"	12,34	445.489,60	7.463.270,98
1217/1216	285°19'52"	11,91	445.478,11	7.463.274,13
1216/1215	321°40'33"	19,46	445.466,04	7.463.289,40
1215/1214	306°15'34"	11,07	445.457,11	7.463.295,95
1214/1213	34°27'07"	4,17	445.459,47	7.463.299,39
1213/1212	125°52'46"	11,11	445.468,47	7.463.292,88
1212/1211	142°27'11"	19,30	445.480,23	7.463.277,58
1211/1210	105°24'48"	10,80	445.490,64	7.463.274,71
1210/1209	97°19'06"	13,97	445.504,50	7.463.272,93
1209/1208	61°27'07"	2,20	445.506,43	7.463.273,98



CONVÊNIO  
SECRETARIA DA JUSTIÇA E CIDADANIA  
FUNDAÇÃO INSTITUTO DE TERRAS DO ESTADO DE SÃO PAULO  
"JOSÉ GOMES DA SILVA" - ITESP  
DIRETORIA ADJUNTA DE RECURSOS FUNDIÁRIOS  
PREFEITURA MUNICIPAL DA ESTÂNCIA TURÍSTICA DE TREMEMBÉ

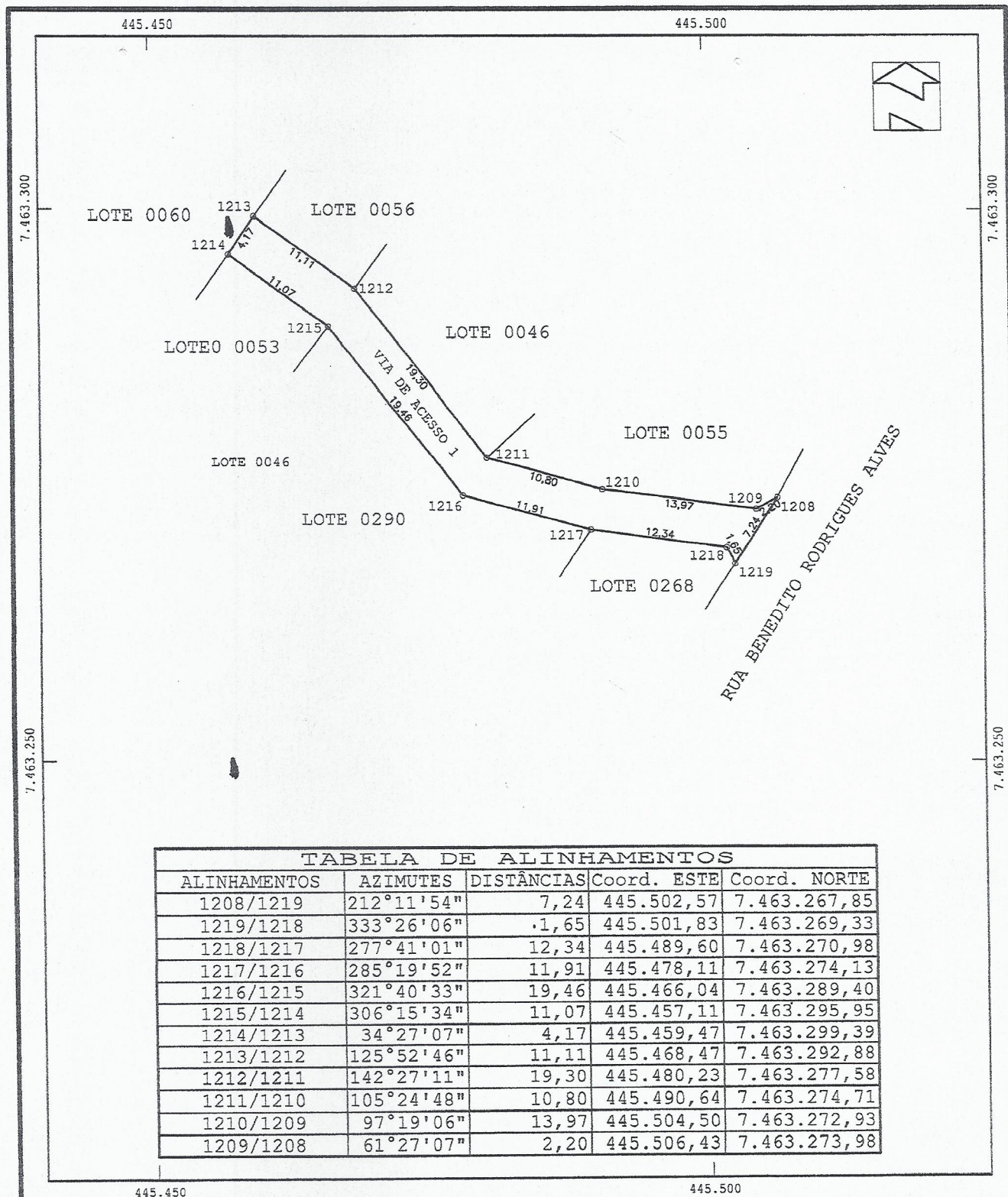

IMÓVEL : VIA DE ACESSO 1	LOCAL : BAIRRO DO PADRE ETERNO MUNICÍPIO: TREMEMBÉ COMARCA : TREMEMBÉ	PROCESSO : 2.664/2018 ÁREA : 224,97 m <sup>2</sup> PERÍMETRO: 125,22 m
REFERÊNCIA CARTOGRÁFICA: PROJEÇÃO : UTM DATUM HORIZONTAL: SIRGAS2000 DATUM VERTICAL : IMBITUBA - SC FUSO : 23 MC: -45	Coordenadas do Ponto 1208: LATITUDE : 22°56'15,860" S LONGITUDE : 45°31'53,370" W C. MERIDIANA: 0°12'25,71726" FATOR ESCALA: 0,999637	DESENHO : JOSÉ NILDO D. SILVA ESCALA : 1/500 DATA : ABRIL/2019 RESP. TÉCNICO:
FONTE : PLANTA CADASTRAL GERAL NA ESCALA 1/1.000	OLAVO REIS DA SILVA Eng. Agrimensor - CREA 0601929376/SP	